

Stephanskirchen

Rosenheim

Legende

- ermitteltes Überschwemmungsgebiet
- festgesetztes Überschwemmungsgebiet ^[1]
- Gewässer
- Gemeinde
- Landkreis
- Flusskilometerstein
- 448,16 Wasserspiegel des ermittelten Überschwemmungsgebiets in m ü. NHN
- Flurstück
- Gebäude
- betroffenes Gebäude
- Überschwemmungsgebiet Mangfall Lkr. Rosenheim

Hinweis:
Darstellung für die Mangfall Lkr. Rosenheim nur nachrichtlich (nicht Gegenstand des Festsetzungsverfahrens)

^[1] Die Gewässerfläche selbst ist aus Vereinfachungsgründen schraffiert, gehört aber nicht zum Überschwemmungsgebiet i.S.d. §76 Abs. 1 WHG.

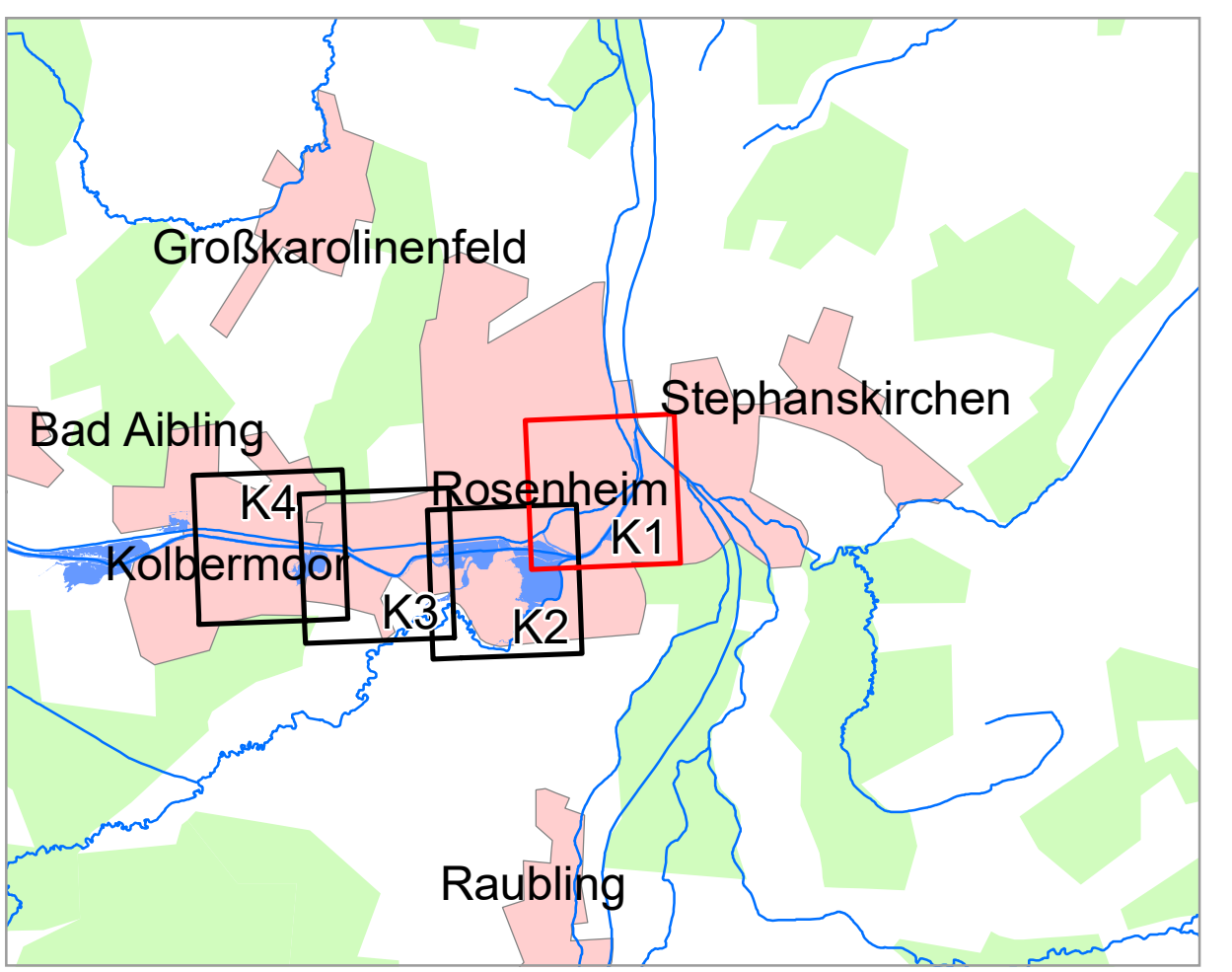

Geobasisdaten: Amtliches Liegenschaftskataster-Informationssystem (ALKIS) 1:1000 Fachdaten: Bayerische Vermessungsverwaltung 2023 Informationssystem Wasserwirtschaft		 Anlage 3.1 Plan-Nr.: K1
Vorhaben: Gew I, Mangfall Fluss-km 0,000 bis 5,400 Festsetzung des Überschwemmungsgebiets	Vorhabensträger: Wasserwirtschaftsamt Rosenheim Landkreis: Rosenheim (Stadt) Stadt: Rosenheim	
Maßstab: 1 : 2 500	Detailkarte	Ausgabe vom: 20.09.2023 Ersatz für: Ursprung:
Wasserwirtschaftsamt Rosenheim Entwurfsverfasser: gez. Dr. Hafner Datum 20.09.2023		Datum, Name antworten gezeichnet 04.09.23 Kröger 05.09.23 Kröger 15.09.23 Widmann