

Kolbermoor

Rosenheim

Rosenheim

Landkreis <http://www.landratsamt-rosenheim.de/>:
Festsetzung vom
31.07.2020

Legende

- ermitteltes Überschwemmungsgebiet
- festgesetztes Überschwemmungsgebiet ^[1]
- Gewässer
- Gemeinde
- Landkreis
- Flusskilometerstein
- 488,16 Wasserspiegel des ermittelten Überschwemmungsgebiets in m ü. NHN
- Flurstück
- Gebäude
- betroffenes Gebäude
- Überschwemmungsgebiet Mangfall Lkr. Rosenheim

Hinweis:
Darstellung für die Mangfall Lkr. Rosenheim nur nachrichtlich (nicht Gegenstand des Festsetzungsverfahrens)

^[1] Die Gewässerfläche selbst ist aus Vereinfachungsgründen schraffiert, gehört aber nicht zum Überschwemmungsgebiet i.S.d. §76 Abs. 1 WHG.

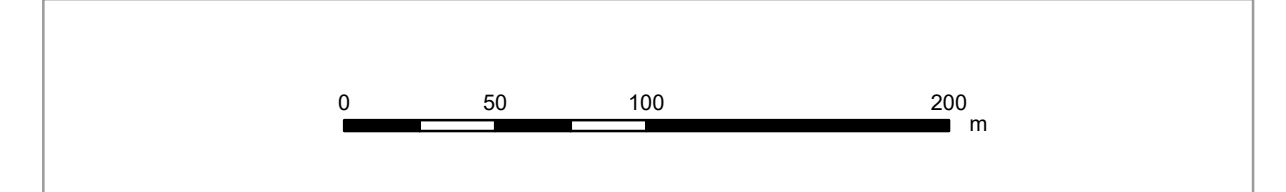
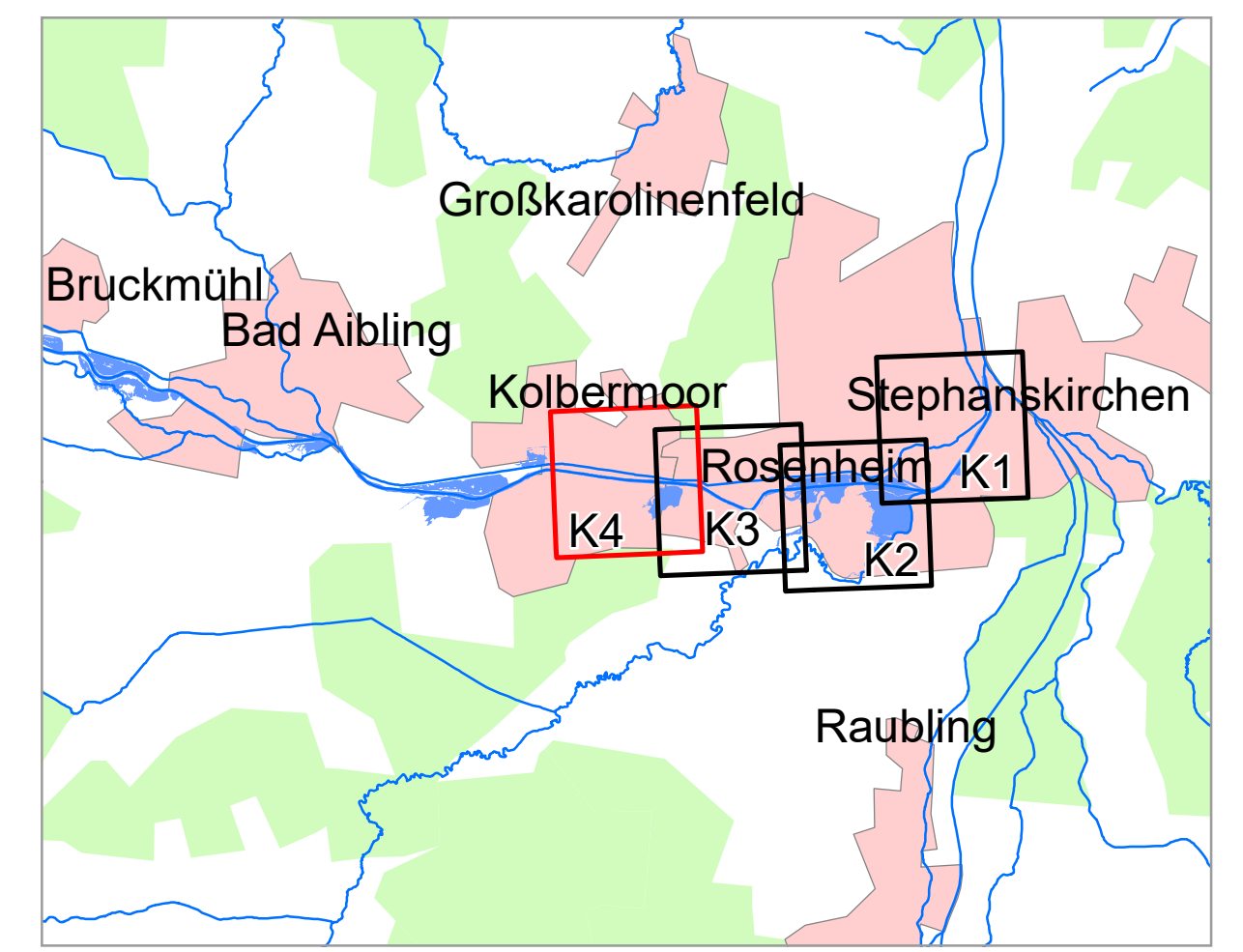

Geobasisdaten: Amtliches Liegenschaftskatasterinformationssystem (ALKIS) 1:1000
© Bayerische Vermessungsverwaltung 2023
Informationssystem Wasserwirtschaft

Vorhaben: Gew I, Mangfall Fluss-km 0,000 bis 5,400 Festsetzung des Überschwemmungsgebiets		Anlage: 3.4
Vorhabensträger: Wasserwirtschaftsamt Rosenheim		
Landkreis: Rosenheim (Stadt)		Plan-Nr.: K4
Stadt: Rosenheim		
Maßstab: 1 : 2 500	Ausgabe vom: 20.09.2023	
Detailkarte		Entwurf für: Ursprung:
Wasserwirtschaftsamt Rosenheim		
Entwurfverfasser: Datum 20.09.2023	gez. Dr. Hafner LEB Dr. Hafner	Datum, Name: 04.09.23 Krogger 05.09.23 Krogger 19.09.23 Widmann